

Organograma do Departamento de Ensino, Formação e Investigação

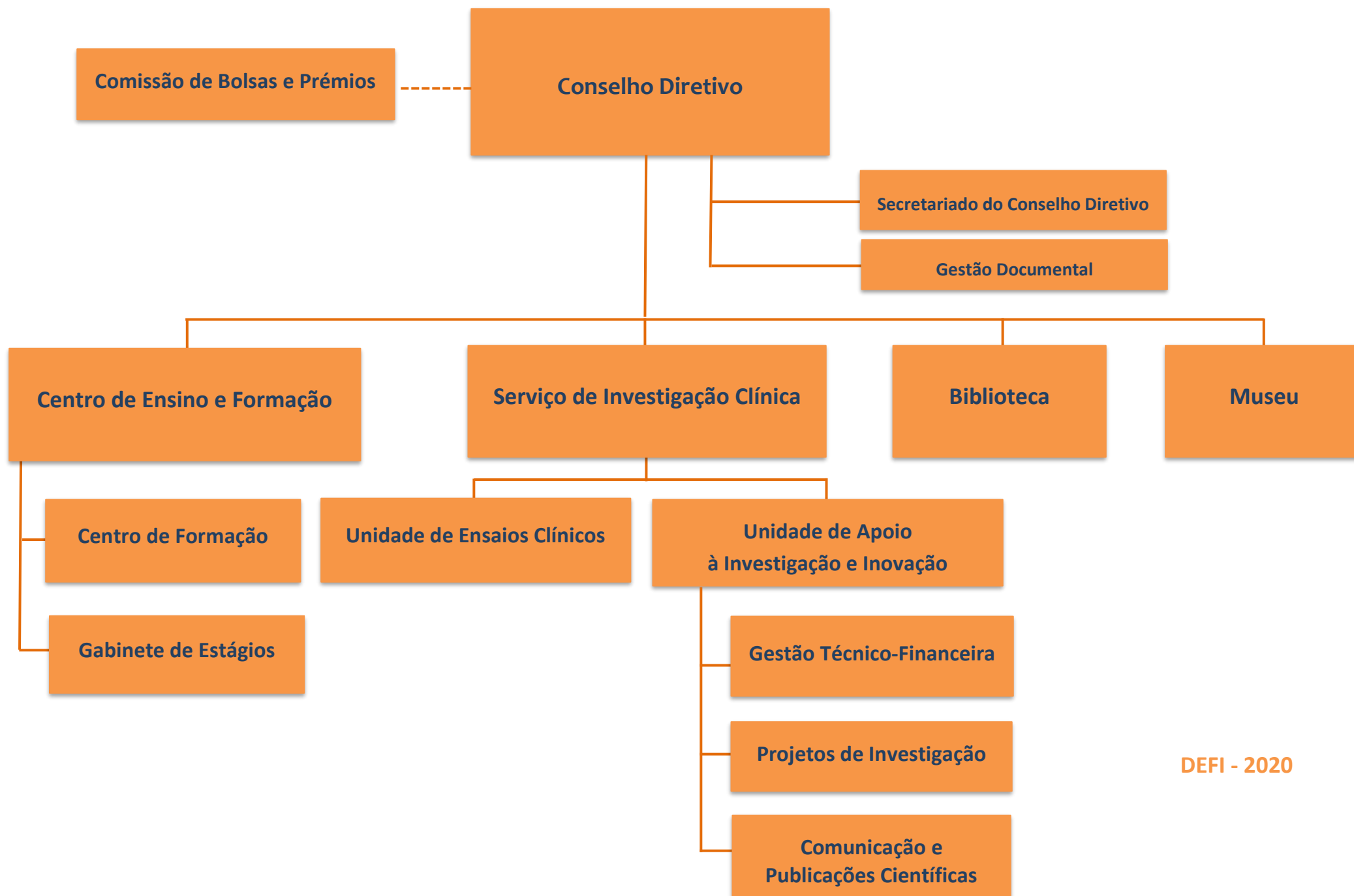



Departamento de Ensino, Formação e Investigação

Diretora
Luísa Lobato

Administradora
Paula Guimarães

Enfermeiro Supervisor
António Manuel Silva

Centro de Ensino e Formação	Serviço de Investigação Clínica		Biblioteca	Museu
Responsável Paula Oliveira	Unidade de Ensaaios Clínicos Gestão Clínica Teresa Almeida Coordenadores de Estudos Alexandra Sousa Andreia Padrão Carla Rodrigues Cristiana Matias Cristina Carvalho Daniela Boleixa Dina Lopes Inês Cardoso Joana Fernandes Joana Rocha Joana Tuna Marta Novais Rui Fonseca Sofia Esteves Comissão de Bolsas e Prémios Presidente Helena Cardoso Ana Guerra Alda Mier Ana Mota Ermelinda Silva Eugénia Cruz	Unidade de Apoio à Investigação e Inovação Gestão Técnico-Financeira Coordenação Fernando Silvano Técnicos Superiores Ana Queirós Laurinda Lapa Maria Amélia Mendonça Sandra Eusébio Projetos de Investigação Responsável Isabel Fonseca Carla Cavaleiro Cristina Carneiro José Manuel Pereira Márcia Oliveira Paula Miller Comunicação e Publicações Responsável José Manuel Pereira Andrea Buschbeck Assistentes Técnicos Cláudia Santos Paulo Pinto	Responsável Deolinda Mota Assistentes Técnicas Cristina Gonçalves Isabel Gonçalves Assistente Operacional Paula Martins Gestão Documental Técnica Superior Maria José Jalôto Assistente Técnico da Direção Paulo Silva	Responsável Sónia Faria Assistentes Técnicas Ivânia Santos Teresa Duarte Assistente Operacional Rosa Mendes