

Organograma do Departamento de Ensino, Formação e Investigação

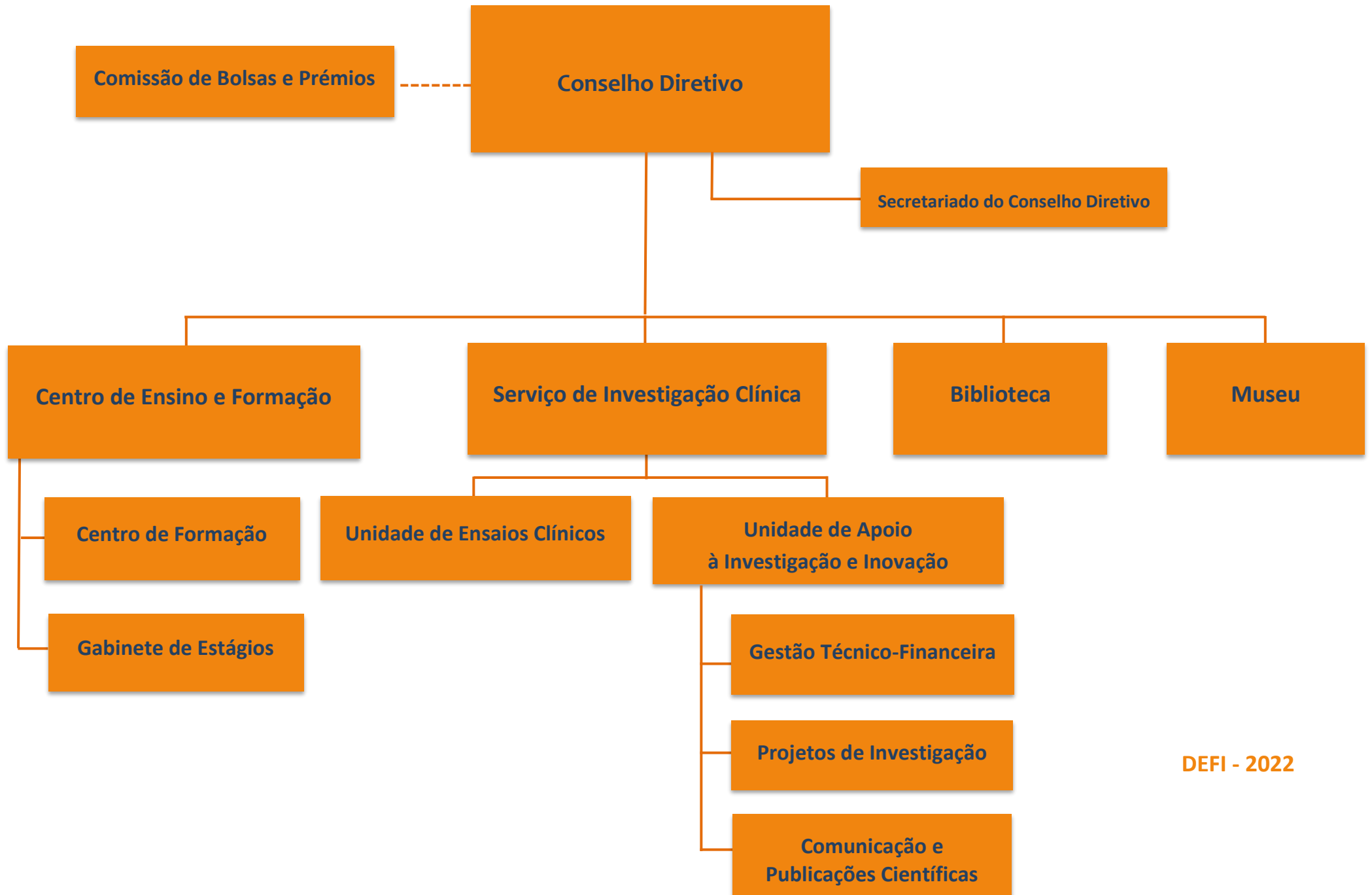

Departamento de Ensino, Formação e Investigação

Diretora
Luísa Lobato

Gestor
Delfim Garrido

Enfermeiro Supervisor
António Manuel Silva

Centro de Ensino e Formação	Serviço de Investigação Clínica		Biblioteca	Museu
Responsável Paula Oliveira	Unidade de Ensaios Clínicos		Responsável Deolinda Mota	Responsável Sónia Faria
Assistentes Técnicos Andreia Ribeiro Carolina Feiteira Joana Araújo Laura Marques	Gestão Clínica Teresa Almeida		Assistentes Técnicas Cristina Gonçalves Isabel Gonçalves	Assistentes Técnicas Ivânia Santos Teresa Duarte
Assistentes Operacionais Rosa Barros Vítor Silva	Coordenadores de Estudos Alexandra Sousa Carla Almeida Carla Rodrigues Cristina Carvalho Daniela Boleixa Inês Cardoso Joana Tuna Rui Fonseca Sara Adrião Sara Pinto		Assistente Operacional Paula Martins	Assistente Operacional Rosa Mendes
	Comissão de Bolsas e Prémios			
	Presidente Helena Cardoso		Assistente Técnico da Direção Paulo Silva	
	Ana Guerra Alda Mier Ana Mota Ermelinda Silva Eugénia Cruz	José M Pereira Paula Jorge Rui Machado Sílvia Álvares		
		Unidade de Apoio à Investigação e Inovação		
		Gestão Técnico-Financeira		
		Responsável Laurinda Lapa		
		Técnicos Superiores Ana Queirós Sandra Eusébio		
		Projetos de Investigação		
		Responsável Isabel Fonseca		
		Carla Cavaleiro Cristina Carneiro José Manuel Pereira Márcia Oliveira Paula Miller		
		Comunicação e Publicações		
		Responsável José Manuel Pereira		
		Técnica Superior Andrea Buschbeck		
		Assistentes Técnicos Cláudia Santos Daniela Queirós Paulo Pinto		